Adresse:
Ruessenstrasse 11
6340 Baar
Schweiz

Kontakt:
Telefon: +41 41 241 11 01
E-Mail: info@chrombox.ch

Rechtliches:
Gerichtstand Zug
UID CHE-326.367.449 MWST

Übersicht

Nuggeteismaschine HOSHIZAKI 1380 kg/24h FM-1800ALKE-R452-N-SB

Produktnummer: FM-1800ALKE-R452-N-SB

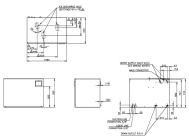

Adresse:
Ruessenstrasse 11
6340 Baar
Schweiz

Kontakt:
Telefon: +41 41 241 11 01
E-Mail: info@chrombox.ch

Rechtliches:
Gerichtstand Zug
UID CHE-326.367.449 MWST

Beschreibung

Die Nugget-Eismaschine von Hoshizaki ist für seine Langlebigkeit und Zuverlässigkeit weltbekannt. Serienmässig werden Karbonlager verbaut, die gegenüber den Kugellagern der Mitbewerber, wesentlich robuster und wasserbeständig sind.

Bei der Produktionstemperatur der Nugget-Eismaschinen von Hoshizaki wird speziell darauf geachtet, dass das Eis nicht unterkühlt ist. Durch dieses Verfahren wird die Gefahr von Gefrierbrand auf den Produkten oder der Haut verhindert.

Betrieb/Unterhalt

Für die ständige Optimierung des Eisbereitungsprozesses sorgt die digitale Steuerung, wodurch jegliche manuelle Einstellungen entfallen.

An warmen Tagen garantiert das tropenausgeführte Kühlaggregat bis zu Umgebungstemperaturen von + 40°C für eine optimale Leistung der Nugget-Eismaschine. Zusätzlich ist ein Luftfilter angebracht, der das schnelle Reinigen des Kondensators ohne Fachpersonal ermöglicht.

Der Nuggeteismaschinen-Hersteller Hoshizaki hebt sich betreffend Energiekosten ebenfalls von seinen Mitbewerbern ab. Der Eisspeicher und die Edelstahltüre mit Dichtung sind isoliert und verhindern, dass das bereits produzierte Eis im Speicher nicht schmilzt. Aus diesem Grund entfällt unnötiges Nachproduzieren von Eis und Energie wird eingespart.

Inbetriebnahme

Damit keine unvorhergesehenen Kosten anfallen und kein Fachpersonal für die Inbetriebnahme benötigt wird, kann die Nuggeteismaschine über eine Standard 230 V Steckdose betrieben werden.

Adresse:
Ruessenstrasse 11
6340 Baar
Schweiz

Kontakt:
Telefon: +41 41 241 11 01
E-Mail: info@chrombox.ch

Rechtliches:
Gerichtstand Zug
UID CHE-326.367.449 MWST

Produktinformationen

Technische Daten

Einbaufähig:	nein
Eisform:	Nuggeteis
Eisproduktion ca. kg/24 h:	1380
Gewicht kg brutto/netto:	155 / 140
Kältemittel:	R452A
Passende Vorratsbehälter:	B-340SA
Vorratsbehälter kg:	348, optional
Kühlung:	luftgekühlt, steckerfertig
Elektroanschluss:	1/220 - 240V/50Hz
Anschlussleistung:	0.71 F / 0.77 N kW
geprüfte Umgebungstemperatur °C:	+ 5 bis + 40
Breite mm:	1080
Tiefe mm:	700
Höhe mm:	780
Füsse:	ohne