Adresse:
Ruessenstrasse 11
6340 Baar
Schweiz

Kontakt:
Telefon: +41 41 241 11 01
E-Mail: info@chrombox.ch

Rechtliches:
Gerichtstand Zug
UID CHE-326.367.449 MWST

Übersicht

Wandschrägboard für Körbe zum Sortieren und Lagern B: 1050 mm, Ablauf rechts

Produktnummer: 9021040

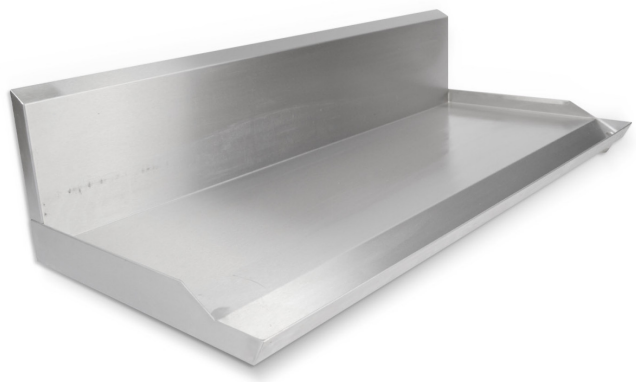

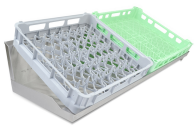

Adresse:
Ruessenstrasse 11
6340 Baar
Schweiz

Kontakt:
Telefon: +41 41 241 11 01
E-Mail: info@chrombox.ch

Rechtliches:
Gerichtstand Zug
UID CHE-326.367.449 MWST

Beschreibung

Vorsortieren von Geschirrgut oder Lagern von einem Korb gelingt platzsparend auf dem Wandschrägboard. Durch die Schrägstellung läuft allfällige Restflüssigkeit in die eingekantete Ablaufrinne zum Ablauf rechts.

Produktinformationen

Technische Daten

im Lieferumfang enthalten:	Befestigungsmaterial
Breite mm:	1050
Tiefe mm:	465
Höhe mm:	250